

Veiligheidsvoorschriften en afspraken voor werken uitgevoerd door derden in Het Veer

1. Inleiding

Welkom in Het Veer.

Het Veer is een centrum in (Kazernestraat 35 A) Sint - Niklaas voor kinderen en jongeren met ontwikkelingsproblemen, het is een samenwerkingsverband tussen een Centrum voor Ambulante Revalidatie (CAR) en een therapeutisch kinderdagverblijf (MFC). **De veiligheid voor deze kwetsbare kinderen en jongeren is voor ons van het grootste belang, gelieve hier ook rekening mee te houden.**

U wordt verzocht deze veiligheidsvoorschriften en afspraken aandachtig te lezen en strikt na te leven.

Naast deze specifieke veiligheidsvoorschriften zal u ook steeds de geldende wetgeving inzake de veiligheid volgen.

2. Toegangsvoorwaarden

- Het betreden van de gebouwen (lokalen) is niet toegelaten zonder voorafgaande toelating van de verantwoordelijke. **Graag worden we tijdig op de hoogte gebracht van geplande keuringen/interventies in onze organisaties. Afspraken kunnen gemaakt worden met Bart Bauwens (bart.bauwens@hetveer.be).**
- **U meldt zich elke dag steeds bij aanvang en beëindiging van de werken aan of af bij de receptie.** Het is noodzakelijk om te weten wie in het gebouw aanwezig is, wanneer een evacuatie moet plaatsvinden.
- Binnenbrengen van alcoholische dranken en/of verdovende middelen is verboden. De toegang zal geweigerd worden aan personen die duidelijk onder invloed van drugs of alcohol zijn.
- De snelheidsbeperking op het ganse terrein is vastgesteld op 10 km/u.
- Roken is niet toegelaten.
- Het binnenbrengen van kranen en of andere hijs- en hefwerktuigen is slechts toegelaten na het voorleggen van een geldig keuringsattest

3. Informatieplicht

- Vooraleer de werkzaamheden aan te vatten dient u zich voldoende op de hoogte te stellen van de specifieke werkomstandigheden en risico's eigen aan de uit te voeren werken evenals de beschermings- en preventiemaatregelen, noodzakelijke inlichtingen voor de aanvang van de uit te voeren werken, kunnen steeds bekomen worden via de verantwoordelijke binnen Het Veer.
- Indien de aard van de werkzaamheden of de omgeving waarin moet gewerkt worden dit vereisen, zal u voorafgaandelijk ter plaatse een bezoek brengen aan de plaats waar de werken moeten uitgevoerd worden.
- Deze bijzondere inlichtingen zal de aannemer doorgeven aan zijn personeel en/of onderaannemers/zelfstandigen.
- Verder zal u ook aan Het Veer de nodige informatie verschaffen omtrent de risico's inherent zijn werkzaamheden. Hij zal dan ook steeds een risicoanalyse bezorgen

4. Veiligheidsregels

- Elke werknemer is gehouden aan de interne veiligheidsregels en deze van het Algemeen Reglement op de Arbeidsbescherming en/of Codex na te leven.
- Elke werknemer heeft de passende opleiding gekregen voor het uitvoeren van werken.
- Indien de werkzaamheden dit vereisen dient de werknemer zich te voorzien van de juiste PBM's.
- U voorziet de nodige veiligheidsmaatregelen voor iedereen aanwezig op Het Veer en maakt gebruik van CBM's
- Zonder vuurvergunning kunnen werkzaamheden die aanleiding geven tot brand- en explosiegevaar (zoals branden, lassen,...) niet doorgaan.
- Gebruik enkel veilig gereedschap of machines en volg de veiligheidsvoorschriften. Zorg er ook voor dat uw materiaal gekeurd is indien noodzakelijk. Laat geen elektrisch gereedschap en ander materiaal onbewaakt rondslingeren. Onveilige zones moeten afgespannen worden met veiligheidslint of met pictogrammen worden aangeduid.
- Stellingen, ladders en platformen moeten gereinigd worden van afval, gereedschap bij de beëindiging van de werken elke dag. De werknemers die de steiger opbouwen en gebruiken dienen hiervoor opgeleid te zijn.
- Nooduitgangen en doorgangen dienen steeds zoveel mogelijk vrijgelaten te worden.
- Het openen en sluiten van ventielen en schakelaars, het ontkoppelen van pijpleidingen of elektrische leidingen alsook het gebruik van water, elektriciteit of andere nutsvoorzieningen, dient steeds te gebeuren met toelating

van onze verantwoordelijke.

- Neem nooit onnodige risico's: indien u twijfelt of een onveilige situatie vermoedt, contacteer dan onze verantwoordelijke.
- Rapporteer alle kwetsuren, hoe klein ook. Voor verzorging kan U steeds terecht bij de EHBO verantwoordelijke

5. Infrastructuur

- Asbest: wij beschikken over een asbestinventaris van het gebouw en een verklaring van de architect dat er geen asbest toegepast werd bij de bouw ervan.
- Technische leidingen: wanneer u sloopwerken uitvoert of wanden moet doorbreken, graafwerken uitvoert, dient u eerst de plannen op te vragen, of de verantwoordelijke van Het Veer zal u inlichten over de mogelijk risicovolle zones waar leidingen zich kunnen bevinden.
- Achter het gebouw zijn er parkeerplaatsen voorzien, parkeer de dienstvoertuigen in overleg met de verantwoordelijke van Het Veer.

6. Noodsituaties en -procedures

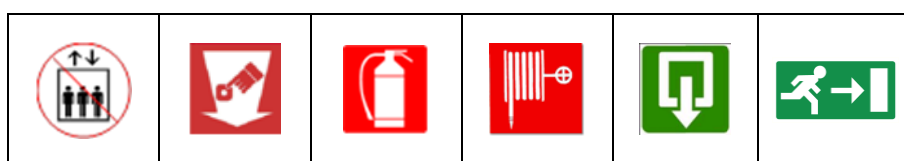

- De werknemer kent de vluchtwegen die worden gebruikt bij evacuatie of vraagt hierover uitleg bij de verantwoordelijke van Het Veer (er zijn ook overal pictogrammen voorzien), deze verantwoordelijke zal ingeval van evacuatie er ook op letten dat de werknemer mee betrokken wordt bij de evacuatie.
- In het gebouw hangen op diverse plaatsen plannen waarop de nodige informatie staat in verband met evacuateroutes en de verzamelplaats.
- Overal in de gebouwen zijn brandmelders aanwezig die u zelf kunt activeren in geval van nood.
- U lokaliseert ook het dichtstbijzijnde brandblusapparaat en weet dit te gebruiken in nood.
- Er zijn in het gebouw alarmsirenes geplaatst die een brandweersirene laten horen wanneer een bevoegd persoon van oordeel is dat het gebouw geëvacueerd moet worden. Wanneer de sirene geactiveerd wordt, zal de werknemer onmiddellijk zijn werkpost verlaten en zich naar het verzamelpunt begeven. Pas wanneer uw contactpersoon van de opdrachtgever laat weten dat alles terug veilig is, kan u terugkeren naar uw werkpost.
- het verzamelpunt is gelegen in de tuin achter het hoofdgebouw of aan de speelboot naast het hoofdgebouw.



7. Contactpersonen Het Veer

Afspraken rond werkzaamheden en timing	Bart Bauwens .
Interne preventieadviseur	Friedl Sintobin
EHBO	Friedl Sintobin / onthaal
Onthaal	Verantwoordelijke receptie Tel: 03 / 7766319 of 03 / 7780254

Gelezen en goedgekeurd door:

Firma:

Datum en handtekening: